

Monaccia

Hallo...

...und Willkommen zum zweiten Teil unserer Reise. Im ersten Teil sind wir ja schon ziemlich herumgekommen. Wir werden es diesmal nicht anders machen, unsere Fantasie setzt uns keine Grenzen!

Wir starten den zweiten Trip im Mittelmeerraum. Ich habe Lust auf eine Insel.

Warum nicht gleich Korsika, die wildeste und schönste von allen?

Als ich klein war, so ungefähr acht, bin ich im Urlaub dort gewesen. Nicht etwa im Hotel, nein. Wir haben uns ein paar Zelte auf einer Kuhwiese in der Nähe des Meeres aufgestellt. Und dort sind wir fast sieben Wochen geblieben. Das Wasser kam aus einem Brunnen im Dorf und das Gemüse brachte uns ein Fischer, dessen Name ich bis heute nicht weiß.

Dieser Ort im Süden Korsikas heißt Monaccia. Eigentlich ein unbedeutender Platz, könnte man meinen. Doch für mich war der Weg zum Strand, unsere kleine Felsklippe und die Gezeitentümpel, in denen ich Tintenfische fing, voller wunderbarer Geheimnisse. Die Musik der Korsen ist sehr vielfältig. So gibt es dort Ensembles, in denen fünf Männer gleichzeitig aus voller Brust singen, und zwar in der Kirche. Doch dann gibt es auch Leute, die ganz andere Musik machen. Sie singen ebenso aus voller Brust, aber die Lieder sind wie kleine Popsongs. Natürlich gibt es auch sehr leise Lieder. So eines habe ich jetzt mal geschrieben und an den Platz gedacht, an dem ich schon sechzehn Jahre nicht mehr gewesen bin. Ich frage mich, wie es da jetzt aussieht...

Wolfgang Zamastil
(*1981)

Fingersätze: Paula Zamastil

1. lieblich ♩ = 80
11

pp

14

Im Irischen Pub

tanzend ♩ = 80
solo arco

4. *pp*

5

10

15 *p*

20

An der Chinesischen Mauer

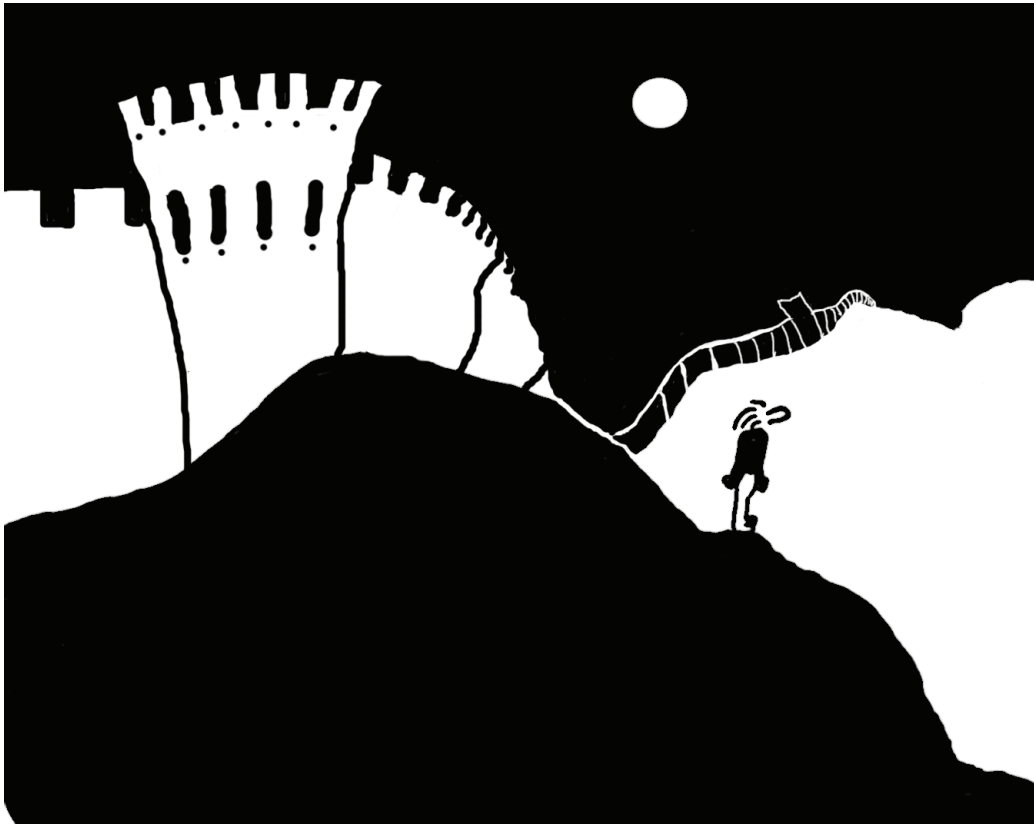

9. *gehend* ♩ = 88

2 4

p

7

11 *pizz.*

0 3 1 1

15 1 3 4

Kuba

rhapsodisch ♩ = 92

10.

f

5

USW.

9

arco

f

f

14

USW.

18 Vivo ♩ = 112

22

26

30

USW.